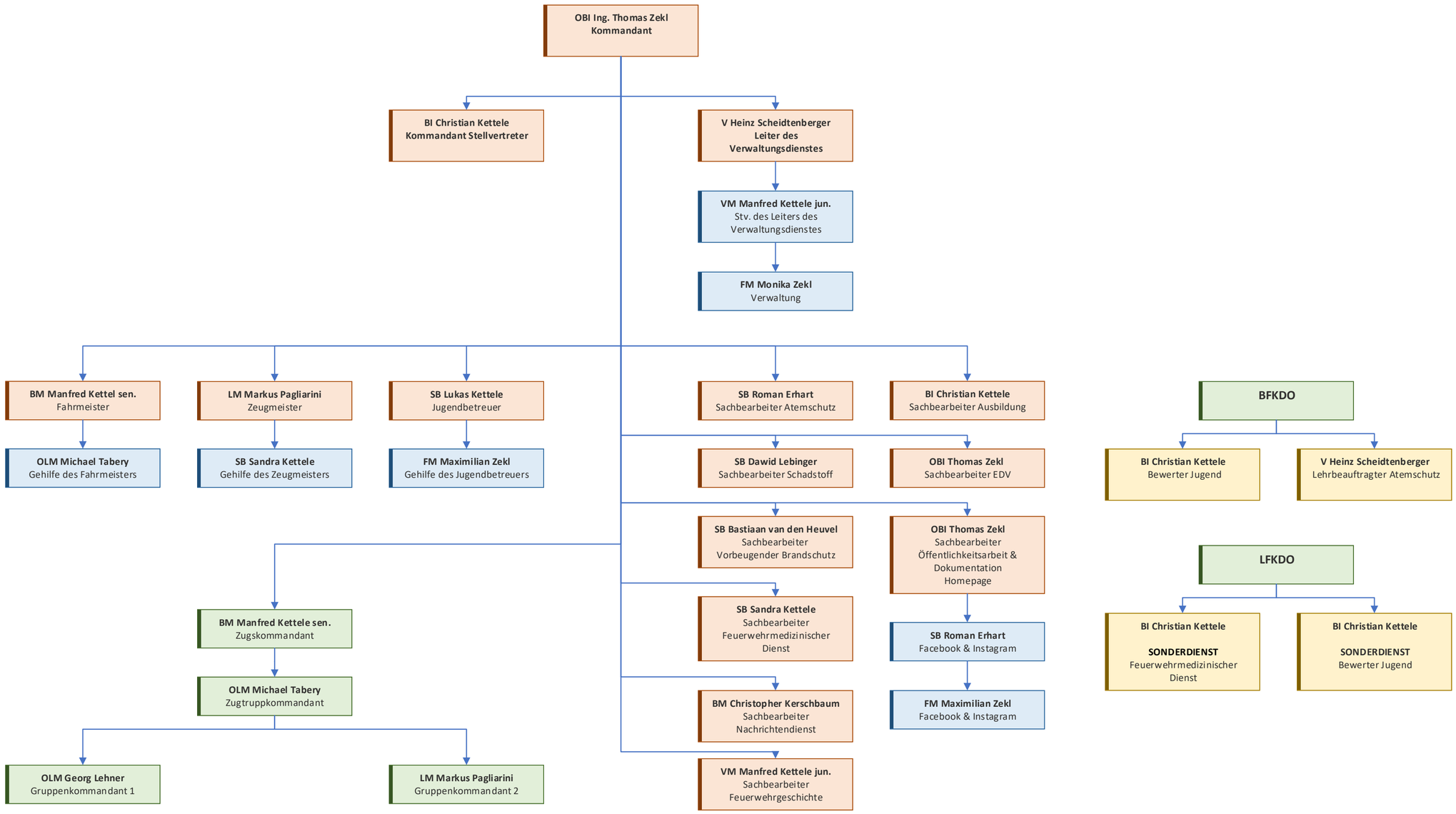
OBI Ing. Thomas Zekl
Kommandant
BI Christian Kettele
Kommandant Stellvertreter
V Heinz Scheidtenberger
Leiter des Verwaltungsdienstes
VM Manfred Kettele jun.
Stv. des Leiters des Verwaltungsdienstes
FM Monika Zekl
Verwaltung
BM Manfred Kettel sen.
Fahrmeister
OLM Michael Tabery
Gehilfe des Fahrmeisters
LM Markus Pagliarini
Zeugmeister
SB Sandra Kettele
Gehilfe des Zeugmeisters
SB Lukas Kettele
Jugendbetreuer
FM Maximilian Zekl
Gehilfe des Jugendbetreuers
SB Roman Erhart
Sachbearbeiter Atemschutz
BI Christian Kettele
Sachbearbeiter Ausbildung
SB Dawid Lebinger
Sachbearbeiter Schadstoff
OBI Thomas Zekl
Sachbearbeiter EDV
SB Bastiaan van den Heuvel
Sachbearbeiter Vorbeugender Brandschutz
OBI Thomas Zekl
Sachbearbeiter Öffentlichkeitsarbeit & Dokumentation Homepage
SB Roman Erhart
Facebook & Instagram
FM Maximilian Zekl
Facebook & Instagram
SB Sandra Kettele
Sachbearbeiter Feuerwehrmedizinischer Dienst
BM Christopher Kerschbaum
Sachbearbeiter Nachrichtendienst
VM Manfred Kettele jun.
Sachbearbeiter Feuerwehrgeschichte
BM Manfred Kettele sen.
Zugskommandant
OLM Michael Tabery
Zugtruppkommandant
OLM Georg Lehner
Gruppenkommandant 1
LM Markus Pagliarini
Gruppenkommandant 2
BFKDO
BI Christian Kettele
Bewerter Jugend
V Heinz Scheidtenberger
Lehrbeauftragter Atemschutz
LFKDO
BI Christian Kettele
SONDERDIENST
Feuerwehrmedizinischer Dienst
BI Christian Kettele
SONDERDIENST
Bewerter Jugend